Nr. 09 September 2018 33. Jahrgang

GARTENSTADT · WALDHOF
Journal

Nachrichten des Bürgervereins Mannheim-Gartenstadt e.V. In Zusammenarbeit mit seinen Mitgliedervereinen.

Erscheint **monatlich** und wird **kostenlos** an alle Haushalte im Erscheinungsgebiet Gartenstadt, Waldhof, Luzenberg und Sonnenschein verteilt.

Open-Air-Kino des Bürgervereins Gartenstadt

Großer Erfolg einer neuen Idee

Bild: GM

Damit hätte niemand von den Damen des Organisationsteams gerechnet. Der Bürgergarten war ein absoluter Magnet für Kinofreunde.

Rund 280 begeisterte Zuschauer hatten sich zu diesem ersten Filmabend eingefunden. Dabei waren nicht nur Kinofreunde aus der Gartenstadt, sondern sie kamen mit und ohne Kinder aus Viernheim, Ludwigshafen, Landau, Worms, Michelstadt und vielen anderen Ortschaften aus der gesamten Region. Es lockte sie der Film „Der wunderbare Garten der Bella Brown“, eine Erzählung mit skurillen Hauptfiguren, viel Charme und herrlichen Pointen, den sie in der lauen Sommerenacht bei freiem Eintritt so richtig genießen konnten. Sehr schnell reichte die vorgesehene Bestuhlung nicht mehr aus. Aber jeder packte ohne große Worte einfach mit an und im Handumdrehen waren die restlichen Bänke aufgebaut und ebenso zügig klappte auch der Abbau. Mit kalten Getränken, viel Popcorn und anderen Snacks war für das leibliche Wohl gut vorgesorgt. Die Idee zu diesem Event brachte das Mitglied Birgit Schad auf einem Treffen mit der 1. Vorsitzenden Gudrun Müller ein. Sie war es dann auch, die den Kontakt zu Hermann Rütermann und seinem Kinomobil herstellte. Mit seiner Filmauswahl für den ersten Open-Air-Abend hatte er einen Volltreffer gelandet. Der Bürgerverein bedankt sich bei ihm für sein Engagement und den reibungslosen Ablauf der Vorführung. Ein großes Dankeschön geht auch an Helferinnen und Helfer des Bürgervereins. Die Resonanz dieses ersten rundum gelungenen Film-Events spiegelte sich nicht nur in den großzügigen Spenden wider, sondern auch in dem Wunsch der Besucher nach weiteren Filmabenden, den der Vorstand bereitwillig aufnahm. *(GM)*

Innungs-Mitglied
SüSS
FACHBETRIEB FÜR DACH-, WAND- UND ABDICHTUNGSTECHNIK
• Mitglied im Verband für anerkannte Gebäudethermografie
• Fachkraft für Gebäudethermografie und Blower-Door-Messverfahren
Meisterhaft Deutsche Bauwirtschaft
Alle Bauherren sind schlau, die einen davor, die anderen danach.
Das bessere Dach!
Horst Süss
Dachdeckermeister & Energieberater
Schneidemühler Str. 6 • 68307 Mannheim
Tel.: 0621 / 77 35 35
E-Mail: suessdach@aol.com
Web: www.suessdach.de

Ab sofort für Sie in der Gartenstadt
Postfiliale
im Staudenweg 5
Damit ist gewährleistet, dass weiterhin eine Postfiliale in der Gartenstadt bleibt!
Döringer's 18 h
POSTBRIEFKASTEN

„Schließdienst“ Vermietungen Raumüberlassungen Bürgerhaus Gartenstadt Karl Arnold Telefon 795307

GARTENSTADT · WALDHOF Journal

Herausgeber:
Bürgerverein
Mannheim-Gartenstadt e.V.
Kirchwaldstr. 17
68305 Mannheim

Redaktion:
Vorstandschaft Bürgerverein Gartenstadt
c/o Gudrun Müller
vorstand@buergerverein-gartenstadt.de

Layout:
Sandra Dehling

Internet:
Gartenstadt-Waldhof Journal und aktuelle Ergänzungen:
Im Internet:
www.buergerverein-gartenstadt.de

Verlag, Anzeigen, Vertrieb
Lothar Binder
Poststraße 21
68309 Mannheim
0621/72739490
L.Binder@metropoljournal.com

Druck:
Oggersheimer Druckzentrum,
67071 Ludwigshafen am Rhein

Für unverlangt eingesandte Manuskripte und Fotos sowie für die Richtigkeit telefonisch aufgegebener Anzeigen oder Änderungen übernimmt der Verlag keine Gewähr. Abbestellungen von Anzeigen bedürfen der Schriftform. Die Redaktion behält es sich vor Leserbriefe zu kürzen.

Auflage: 20000
© Für Texte bei der Redaktion, Urheber, für Anzeigen beim Verlag. Nachdruck, Vervielfältigung und elektronische Speicherung nur mit schriftlicher Genehmigung.

Das nächste Gartenstadt-Waldhof Journal erscheint am 15.10.2018

Anzeigen- und Redaktionsschluss ist am 08.10.2018

Inhalt

Kalendersitzung
Halloween
Knochenschüttler zum Stahlross
80 Jahre und kein bisschen leise
Die ZWElfler
Dann geh doch zur Freundschaft
BV setzt auf Nachbarschaftshilfe
Vernissage
Stadtteilfest Luzenberg
Gaststätte unter neuer Leitung
Löbel mahnt
Parken im Speckweg
Blick hinter die Kulissen
BV unterwegs
Jahreshauptversammlung VdK
Kirchliche Termine
Seite 2 bis 9

Termine/ Terminkalender
Seite 10 bis 11

Neugierig?
Löbel will mehr Sicherheit
Helfertreffen Siedlergemeinschaft
Chaos bei der Stadtbahn
Unterwegs mit der ÖPNV
Kleingartenanlage Kirchwald e.V
Seite 12 bis 16

Bürgerservice-Zentrum Nord

Alte Frankfurter Str. 1-3
68305 Mannheim
Telefon: 0621 2937-600, 115
Fax: 0621 2937-603
E-Mail:buergerservice.waldhof@mannheim.de

Internet und Online-Terminvereinbarungen unter www.mannheim.de

Öffnungszeiten:
Mo. 8 - 16 Uhr
Di. 8 - 18 Uhr
Mi.- Fr. 8 - 12 Uhr

Wartezeiten ersparen mit Onlineterminvereinbarung! Bezahlung der Gebühren: In bar oder mit EC-Karte möglich.

Zurzeit: Eingeschränkter behindertengerechter Zugang, Parkplatz nicht befestigt.

Weitere Parkmöglichkeiten: Taunusplatz (gebührenfrei). Mit dem öffentlichen Nahverkehr: Stadtbahn Linie 1 bis Haltestelle Waldhof Bahnhof

Das Dienstleistungsangebot des Bürgerservice-Zentrums Nord umfasst auch Sonderzulassungen wie LKW, Baufahrzeuge und vieles mehr.

An alle Mitglieder des Bürgervereins Gartenstadt e.V.

Kalendersitzung am 8. Oktober 2018

Der Bürgerverein Gartenstadt e.V. bietet allen Vereinen die Möglichkeit, ihre Veranstaltungen kostenlos in seinem Jahreskalender zu veröffentlichen.
Um Überschneidungen von Festen zu vermeiden, ist es wichtig, dass die Vereine ihre Termine gemeinsam planen. Deshalb nehmen wir uns die Zeit für eine Kalendersitzung.
In den vergangenen Jahren nahmen leider nur wenige Vereine an dieser Sitzung teil und prompt mussten einige kurzfristig ihre Termine umplanen.
Um dies im Jahr 2019 zu vermeiden, bitten wir alle Vereine, an dieser Sitzung teilzunehmen.
Große Vereine sollten hier mit gutem Beispiel vorangehen. Auch der Bürgerverein legt seine Termine beispielsweise so, dass der Freilichtbühne ein reibungsloser Spielablauf gewährt wird. Gerne können sie ihre Veranstaltungstermine vorab per email an: vorstand@buergerverein-gartenstadt.de senden.
Auf diesem Weg sind dann bereits alle ihre Termine berücksichtigt und die Sitzungszeit verkürzt sich erheblich.

Gudrun Müller, Vorsitzendes des Bürgervereins Gartenstadt e.V.
(GM)

Halloween

am 27. Oktober 2018, 15 Uhr im Jugendhaus

Bild: Pixabay

Bald ist es wieder soweit. Am 27. Oktober findet das 20. Halloweenfest im Jugendhaus Waldpforte statt.

Der Beginn ist um 15 Uhr und Einlass ist um 14.30 Uhr.
Anmeldung und Kartenverkauf ist ab Montag, 24. September, jeweils Montag und Dienstag, von 14.30 bis 21.30 Uhr und Freitag, von 17.30 bis 21.30 Uhr, im Jugendhaus. Der Eintritt beträgt 4,00 Euro incl. Kürbis, Getränk und ein Muffin.

Der Bürgerverein lädt in Zusammenarbeit mit dem Jugendhaus Kinder und Jugendliche bis 15 Jahre ein. Jüngere, ab 3 Jahren, können in Begleitung von Erwachsenen dabei sein. Wer abgepackte Süßigkeiten spenden möchte, kann diese im Jugendhaus abgeben.
Eintrittskarten zu 4,00 Euro im Jugendhaus, Telefon 751320.

Info: Wolfgang Jackwerth, Telefon 743416 *(W. Jackwerth)*

Bürgerverein Gartenstadt e.V. - Beiratssitzung -

Am Montag, dem 24. September 2018,
um 18.00 Uhr,
findet die nächste Beiratssitzung
im Bürgerhaus,
Kirchwaldstr. 17 statt.
Alle Beiräte sind herzlich eingeladen.

Knörzer H. & P. Ingenieur Betrieb
Wotanstraße 56 • 68305 Mannheim
Telefon 0621 - 7 63 82 20
www.knoerzer-mannheim.de
Einbruchschutz

Stockert Heizöl
Tel.: 771810
Ihr Partner in Sachen Heizöl

Werden Sie Mitglied im Bürgerverein
Zusammen können wir viel erreichen
www.buergerverein-gartenstadt.de

PATRIZIA

TOP MIETRENDITE – WOHNUNG ZUR KAPITALANLAGE

2 ZKB Wohnung, ca. 62 m² Kaltmiete € 385.-	Kaufpreis € 101.500.- **Bruttoanfangsrendite ca. 4,5 %**
4 ZKB Wohnung, ca. 86 m² Kaltmiete € 530.-	Kaufpreis € 138.100.- **Bruttoanfangsrendite ca. 4,7 %**
4 ZKB Wohnung, ca. 92 m² Kaltmiete € 580.-	Kaufpreis € 149.700.- **Bruttoanfangsrendite ca. 4,65 %**

IHRE VORTEILE AUF EINEN BLICK:

2 ZKB – 4 ZKB mit ca. 62 m² bis 92 m² Wohnfläche
Nahezu alle Wohnungen mit ein oder zwei Balkonen
Hervorragende Wohnqualität durch gute Infrastruktur
Umfangreiche Werterhaltungsmaßnahmen
Energieeffizienz durch Vollwärmeschutz

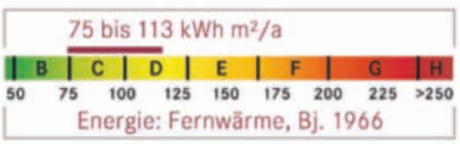

Telefon 0621 32 88 509-0
Beratung & Besichtigung nach Vereinbarung

PATRIZIA Deutschland GmbH | Marburger Straße 4a | 68305 Mannheim
E-Mail: mannheim@patrizia.ag | www.immobilien.patrizia.ag

Vom Knochenschüttler zum Stahlross

Vortrag am 26. Okt. 2018 19.00h im Bürgerhaus Gartenstadt, Referent: Dr. Lothar Wieser

Herr Dr. Wieser ist für den Bürgerverein kein Unbekannter, seinen Auftritt hatte er als Künstler für Werkstattschrott.
Mir selbst bekannt als schlitzohriger Volleyballspieler und Redakteur für die Festschrift des TSV Mannheim 1846 zum 150 jährigen Jubiläum.
Herr Wieser ist ein Kenner der deutschen Sportgeschichte und wissenschaftlicher Beirat bei dem Institut für Sportgeschichte in Baden-Württemberg. Erwarten kann man ein Referat gespickt mit Fakten und Anekdoten über den Freiherrn von Drais, der sich mit seiner Laufmaschine 1817 von Mannheim nach Schwetzingen auf den Weg machte. Herr Wieser hat in alten Zeitungen geblättert und zahlreiche Funde zur Geschichte des Radfahrens zutage gefördert. Seine reich bebilderte Radreise führt uns zurück in die Zeit des Deutschen Kaiserreiches, wo das Rad noch Vélocipède hieß und das Stahlross „safety“.

Bilder: MBaaske

Bitte vormerken: 26. Okt. Bürgerhaus Gartenstadt, Kirchwaldstr. 17
Der Eintritt ist frei! Um eine Spende wird gebeten. Getränke sind vorhanden.

P.S. Lieber mit dem Fahrrad zum Strand als mit dem Mercedes zur Arbeit! *(MBaaske)*

Kabarett „Die ZWEIfler“ am 9. November 2018 im Bürgerhaus

„WAS SIE NICHT SAGEN“

Bereits seit etlichen Jahren bescheren sie den Gartenstädtern Abende voller Hintersinn und Humor: „Die ZWEIfler“.Auch dieses Mal werden sie mit ihren scharfzüngigen Wortspielereien zum Schmunzeln und Nachdenken anregen. Die beiden ZWEIfler Michael Angierski und Elmar Thüner kommen am Freitag, dem 9. November 2018, um 19.30 Uhr, in unser Bürgerhaus. Sie präsentieren ihr brandaktuelles Programm – Premiere ist im September 2018 in der „Klapsmühl“ - mit dem zweideutigen Titel „WAS SIE NICHT SAGEN“.
Alles wird immer teurer, aber unsere Renten sind sicher und die Beiträge bleiben stabil? Was Sie nicht sagen! Man sollte der Werbung besser nicht alles glauben. Gilt das auch für Wahlprogramme? Was Sie nicht sagen! Man muss nur für eine diskriminierungsfreie Sprache sorgen, dann folgt die Haltung der Menschen ganz von selbst? Was Sie nicht sagen! Der Flughafen BER soll zu einer Wellnessoase umfunktioniert werden? Was Sie nicht sagen! Politiker, Chefs und Meinungsmacher erzählen uns viel, doch dabei ist es viel interessanter, was sie nicht sagen. Die ZWEIfler interpretieren manches Ungesagte mit augenzwinkernder Ironie. Durch die Brille der Satire blicken sie auf die Vorgänge in unserer Gesellschaft und kommentieren sie aus völlig unerwarteten Blickwinkeln. Mit sichtlichem Vergnügen an Wortspielen und Sprachwitz bieten sie anspruchsvolle Unterhaltung für Mitdenker.

Bild: WOsieka

Auf jeden Fall erwartet Sie wieder ein humorvoll – bissiges Ideenfeuerwerk von 90 Minuten Dauer über die augenblicklichen politischen, wirtschaftlichen und gesellschaftlichen Entwicklungen. Eintrittskarten gibt es im Vorverkauf für 12 Euro im Freya-Shop, Presse-Café Mahl und donnerstags in der Sprechstunde des Bürgervereins im Bürgerhaus.

Freuen sie sich mit uns auf einen unterhaltsamen Abend mit den ZWEIflern. Für das leibliche Wohl ist wie immer gesorgt. *(WOsieka)*

Steuererklärung schon abgegeben?

Wir setzen unser Wissen und unsere Erfahrungen zu Ihrem Vorteil ein und erstellen Ihre

Einkommen-steuererklärung

Im Rahmen einer Mitgliedschaft beraten wir Arbeitnehmer, Beamte, Rentner und (Klein-) Vermieter gemäß der gesetzlichen Beratungsbefugnis nach § 4 Nr. 11 StBerG.

GEPRÜFT NACH ZVL DIN 77700

VLH Vereinigte Lohnsteuerhilfe e.V. 1972 2012 40 Jahre Vertrauen

Manfred Herbel
Hanauer Str. 19
68305 Mannheim

Tel. 0621/7 48 19 10
Fax 0621/7 48 19 12
manfred.herbel@vlh.de
www.vlh.de/bst/6473

Dann geh doch zur „Freundschaft“!

Kerwefest war ein voller Erfolg

So klang eine energische Kinderstimme in der „Kerweredd“ vom 1. Vorsitzenden Kurt Heck. Es ging dabei darum, Gäste des Kerwesonntags auf spaßige Art anzuregen, sich doch bei der „Freundschaft“ zu beteiligen, entweder als aktive Sängerin oder Sänger oder als Helfer bei einer der vielen Veranstaltungen. Wie immer war alles selbst gereimt und es wurde kaum eine Situation ausgelassen, egal wo etwas passierte, in der großen weiten Welt, auf dem politischen Parkett, beim Fußball, in Mannheim und natürlich beim Verein. Darüber plauderte Kurt Heck, hoch auf der Leiter neben dem mit bunten Bändern geschmückten Kranz und unterstützt von seinen Kerweburschen.

Bild: J.Schm.

Beim traditionellen Reim „doch heut ist unser Kerwefest – ein Prost auf alle Kerwegäst“ stießen die sehr zahlreich erschienen Gäste, Freunde und Mitglieder des Vereins gern mit dem Sängerschoppen in traditionellen Schoppenpokalen an.
Auch die sehr guten Speisen wie z.B. Wurstsalat und Handkäs und richtig selbstgebackener Kuchen wurden von den Gästen gerne angenommen, alles fand reißenden Absatz. Es war eine sehr gute Stimmung und die Sänger boten einen guten musikalischen Rahmen unter der Leitung ihres Dirigenten Volker Schneider. Einen besonderen Gruß brachten die Freunde des „Sängerbundes Hüttenfeld“ mit einem bunten Melodienstrauß.

Gerhard Spehn, der unermüdliche Hausmusiker, spielte bis zum Abend schwungvolle Melodien als guten Hintergrund zu vielseitigen Gesprächen.

Für alle Beteiligten auf den Siedlerfestplatz in die Lampertheimer Straße war es ein richtig gelungener Tag und die Verantwortlichen und alle Helferinnen und Helfer waren glücklich, dass auch das Wetter so gut mitgespielt hatte und sich die bleierne Hitze an diesem Tag etwas zurückhielt. *(J.Schm.)*

GARTENSTADT: Bürgerverein setzt auf Nachbarschaftshilfe

Land unterstützt „Wachsame Gaddestadt“ mit 8500 Euro

Stadtteil macht es Einbrechern schwerer. Wie wachsam der Bürgerverein Gartenstadt ist, zeigte sich im Sommer. Damals warb die Kommunale Kriminalprävention für eine Beteiligung am Projekt „Prävention von Wohnungseinbrüchen durch eine wachsame Nachbarschaft“. Fünf Tage später saß Roland Weiß für den Bürgerverein schon im Revier in Sandhofen, um den Finger zu strecken und eine Bewerbung um Fördermittel anzukündigen.

Da es zudem keine weiteren Interessenten gab, können die Gartenstädter nun mit 8500 Euro aus Landesmitteln eine Kampagne umsetzen, die sich „Wachsame Gaddestadt“ nennt. In einem Gespräch mit dieser Zeitung stellten die Vereinsvorsitzende Gudrun Müller sowie ihre Stellvertreter Gudrun Heß und Roland Weiß gemeinsam mit Polizeihauptkommissar Christoph Kunkel vom Revier Sandhofen vor, was sie in den kommenden Monaten geplant haben.

„Wir wollen die Bevölkerung wachrütteln“, formuliert Weiß das Ziel, das mit verschiedenen Aktionen und durch eine enge Zusammenarbeit der Gartenstädter Vereine und Organisationen erreicht werden soll. „Es geht darum, Hemmungen abzubauen, wenn es gilt, die Polizei über verdächtige Beobachtungen in der Nachbarschaft zu informieren.“

Wachsam sein – Kunkel nennt ein Beispiel: „Es fahren regelmäßig weiße Lieferwagen durch die Gegend, um Werbemittel zu verteilen.“ In Häusereinfahrten hätten die Fahrer Prospekte hinter Hecken deponiert. „Anwohner informierten uns, wir haben die Personen kontrolliert und das Vorkommnis festgehalten.“

Polizei ermutigt zu Anrufen

Um Kriminelle habe es sich in diesem Fall zwar nicht gehandelt. Aber „lieber einmal zu viel als zu wenig bei der Polizei anrufen“, betont Kunkel. Die Zweifel, das weiß er aus Erfahrung, seien groß, und viele sagten sich: „Soll ich wirklich zum Hörer greifen, die Polizei hat doch bestimmt Wichtigeres zu tun.“ Beobachtungen zu melden, sei wichtig, sehr wichtig sogar. Deshalb bittet der Polizeihauptkommissar: „Nicht lange überlegen, sondern anrufen!“

Bei der Verbreitung solcher Botschaften will der Bürgerverein mit seinem Projekt „Wachsame Gaddestadt“ massive Unterstützung leisten. Die unter seinem Dach angesiedelten mehr als zehn Vereine und damit deutlich über 3000 Mitglieder – sowie alle weiteren interessierten Organisationen – sollen dabei mit ins Boot. Und zwar als Multiplikatoren in die Bevölkerung – und mit viel Werbematerial. Denn dafür steht durch die Landesmittel jetzt ordentlich Geld zur Verfügung. Ein gutes Viertel der Gesamtsumme fließt in Schilder, Banner und Plakate – die bei Veranstaltungen das Thema immer wieder optisch sichtbar machen sollen. Zum Konzept gehören daneben Postwurfsendungen und Werbemittel wie Aufkleber, Stofftaschen, Sonnenschirme und Tischhussen.

Der Bürgerverein arbeitet eng mit dem Präventionsverein „Sicherheit in Mannheim“ (SiMA) zusammen. So sind denn auch mehrere Präventionsveranstaltungen geplant – für alle Altersgruppen von Kindern bis zu Senioren. Dabei geht es unter anderem um Verhaltenstraining, aber auch um technische Vorkehrungen zum Einbruchschutz. Die Polizei bietet dazu Fachberatungen an, bei denen die Beamten produktneutral über die bessere Absicherung von Häusern Auskunft geben. Dieser Service wird schon jetzt stark in Anspruch genommen, im Jahr 2016 habe es in der Gartenstadt an die 50 Beratungsgespräche gegeben, freut sich Kunkel über das Interesse.

„Wir setzen auf eine Stärkung und Aktivierung von Nachbarschaftshilfen, auf noch größere gegenseitige Hilfsbereitschaft, mehr Zivilcourage und eine Erhöhung des Hinweisaufkommens“, teilt die Vereinsvorsitzende Gudrun Müller mit. Roland Weiß macht deutlich, worum es nicht geht: „Wir brauchen keine Bürgerwehr oder so einen Blödsinn. Schließlich können wir uns auf die Polizei verlassen. Aber wir müssen sensibler werden und uns mit dem Thema intensiv befassen.“

Erste Informationsveranstaltungen gab es bereits, mit „einem großen Aufschlag“ wolle man die „Wachsame Gaddestadt“ aber beim Neujahrsempfang am 14. Januar 2018 ins Bewusstsein rücken. Die Mittel hat der Verein so kalkuliert, dass sie für das ganze kommende Jahr reichen. Aber auch danach „werden wir das immer wieder thematisieren“, verspricht Weiß: „Wenn die Bevölkerung erst einmal wachgerüttelt ist, muss man das aufrechterhalten.“

Langfristig angelegtes Projekt

- „Wachsame Gaddestadt – STOP, keine Chance für Einbrecher!“: So nennt sich ein langfristig angelegtes Projekt des Bürgervereins.
- Mit Erfolg beworben hatte sich der Verein mit seinem Konzept bei der Kommunalen Kriminalprävention der Stadt, um Fördermittel des Landes zu erhalten. Das Innenministerium stellt 8500 Euro zur Verfügung.
- Der Verein möchte die Bevölkerung sensibilisieren: Wer verdächtige Beobachtungen macht, soll sich an die Polizei wenden. Ziel ist es, die Einbruchskriminalität einzudämmen.
- Vereine oder Veranstalter im Stadtteil sollen als Multiplikatoren aktiv werden, als Werbemittel dienen unter anderem Plakate, Banner, Flyer, Stofftaschen und Schirme.

(Bertram Bähr)

Termine der Naturfreunde

September
27.09.Zusammenkunft im Stadtheim

Oktober
04.10.
Themenabend im Stadtheim
11.10.
Abendspaziergang: Sandhofen Treffpunkt Am Stich 17.00 Uhr
18.10.
Programmgestaltung im Stadtheim
20.10.
Jubilarehrung 18.00 Uhr Siedlerheim Schönau
26.10.
mit dem Fahrrad unterwegs:
Die Nordkap- Athen-Reisereportage

November
08.11.
Sing mit Otto im Stadtheim
15.11.
Quiz im Stadtheim
22.11.
Filmabend im Stadtheim

30.11. bis 2.12. Abschlussfahrt zum NF Haus Rahnenhof

Dezember
6.12.
Wir gehen zum Jahresabschlussessen

(Naturfreunde)

Termin Vernissage

In der Reihe „Kunst im Hospiz“ stellt die Ladenburger Malerin und Poetin Gudrun Schön-Stoll Werke auf Leinwand aus ihrer Serie „angelus meus custos“ im Hospiz St. Vincent aus.

Die Vernissage findet am Samstag, 15. September, um 15 Uhr statt. Die Künstlerin sagt: „Ich möchte daran glauben, dass es Wesen gibt, die uns leiten und beschützen. Gerade in schwierigen Situationen ist es ein tröstender Gedanke, dass wir neben den Menschen, die uns begleiten, vielleicht auch noch Engel an unserer Seite haben.“ Die Engel-Gemälde sind bis Ende Dezember zu sehen.

(JKoch)

Stadtteilfest Luzenberg

am 16. September fällt aus !

Aus organisatorischen Gründen muss das Fest leider abgesagt werden. Zu viele Helfer sind noch im Urlaub oder gerade nach Hause gekommen. Damit das Fest auch schön und bunt wird, kann auf diese Menschen nicht verzichtet werden. Kein Sommerfest, dafür ein Weihnachtsbaum für den Stadtteil, mit einem kleinen, aber feinen Glühwein- und Kinderpunsch Nachmittag. Wir werden Sie auf dem Laufenden halten. *(GM)*

Alles rund ums Kind
Reha-Südwest Regenbogen gGmbH

im Kindergarten der Reha-Südwest Regenbogen gGmbH
Stiller Weg 19, 68305 Mannheim
Sonntag, 23.09.2018
11:00 bis 13:00 Uhr
Für Kaffee, Kuchen, sonstige Speisen und Getränke wird gesorgt.
Wir freuen uns auf Sie!
Der Elternbeirat der inklusiven Kindergärten und Krippe der Reha-Südwest Regenbogen gGmbH.
Anmeldungen unter: FlohmarktRegenbogen@gmx.de

Waldwichtel
Kindertagespflegestelle
in anderen geeigneten Räumen
Petra Groß und Nadine Büttner
Waldwichtel GbR
Rottannenweg 43a
68305 Mannheim
Kontakt:
Tel: 0621 - 73614171
Email: info@waldwichtel-mannheim.de
Web: www.waldwichtel-mannheim.de

Fußpflege Rhein-Neckar
Ihre professionelle mobile Fußpflege und Maniküre
Kostenlose Anfahrt in Mannheim und Umgebung
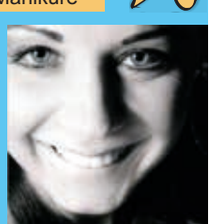
- Maniküre
- Pediküre
- Fuß- und Beinmassagen
- Waxing (Haarentfernung mit Wachs)

Tel.: 06203 / 84 06 462
Mobil: 0176 / 631 49 654
info@fusspflegerheinneckar.de
Am Hirschplatz 7
68542 Heddesheim
www.fusspflegerheinneckar.de

Gaststätte - Vereinsheim + Keglerheim im Märker Querschlag

Unter neuer Leitung

Zum 01. September eröffneten unsere beiden Damen Theresa (4.v.links) und Melanie (2.v.links) mit Team die Gaststätte im Keglerheim.
Nach tagelangen Renovierungs- und Verschönerungsarbeiten erscheint unsere Gaststätte in neuem Glanz. Ab sofort ist die Gaststätte wieder geöffnet von Dienstags bis Sonntag 11:oo Uhr bis 23.oo Uhr. Montags ist Ruhetag!
Neben dem Biergarten der ca. 40 Sitzplätze bietet und der Wirtschaft, steht auch noch ein Saal mit ca. 100 Plätzen zur Verfügung. Egal ob Hochzeiten oder Konfirmationen etc. es werden alle Feste ausgerichtet. Tel.: 0621 – 75 13 80

Bild: UWagner

Die neuen Wirtsleute und der Verein heißen Sie herzlich willkommen!!!

Keglerecke:
Zum Auftakt kurz vor Runden beginn, wurde zum 65. Jubiläum des KVW ein Freundschaftsturnier unter den Mitgliedern ausgetragen. Trotz Urlaubszeit waren alle Clubs vertreten und es wurden zahlreiche gute Ergebnisse gespielt. Wir wünschen unseren Keglerinnen und Keglern für die kommende Runde viel Holz und die Punkte. Und allen Keglerinnen und Keglern ein dreifaches Gut Holz! *(U. Wagner)*

Staubsaugerzentrale
68305 Mannheim-Waldhof
Speckweg 33
Tel. 0621- 43 76 28 14
Staubsaugerbeutel für alle Marken
Service für Vorwerk &
Lux Staubsauger, Reparaturen
Die günstige Alternative
Öffnungszeiten: Mo-Fr: 09-12:30 &
15-17:30 Uhr, Sa: 09:30-12:30 Uhr
Anlaufstelle für alle Staubsauger
F. Holubicenko
Staubsaugerzubehör

Löbel mahnt Bahn und Regierungspräsidium

Bundestagsabgeordneter fordert Verlegung des kurzfristigen Erörterungstermins

"Der Erörterungstermin zur Wiederherstellung der zweigleisigen Befahrbarkeit der Östlichen Riedbahn im Stadtgebiet von Mannheim betrifft die Interessen der Stadt Mannheim und ihrer Bürgerinnen und Bürger in hohem Maße, denn eine Zunahme von Bahnlärm würde Zehntausende von Menschen treffen. Der Erörterungstermin vom 18. bis 20. September jedoch ist unglücklich gewählt. Den Unmut vieler Bürgerinnen und Bürger darüber kann ich gut nachvollziehen, und deshalb habe ich das zuständige Regierungspräsidium Karlsruhe und die Deutsche Bahn AG gebeten, den Erörterungstermin so kurzfristig zu verschieben, wie er auch kurzfristig einberufen wurde", teilt der Mannheimer Bundestagsabgeordnete Nikolas Löbel mit.
Zum einen sei die Einladung zur Erörterung der im Rahmen der Offenlage erhobenen Einwendungen und Stellungnahmen mit Datum vom 9. August recht kurzfristig und noch dazu mitten in der baden-württembergischen Sommerpause rausgegangen. Mehrere Einwender haben dem Bundestagsabgeordneten Löbel gegenüber erklärt, dass ihnen eine Teilnahme darum nicht möglich ist. "Dies stärkt natürlich nicht gerade das Vertrauen in das Verfahren", so Löbel.
Schwerer noch wiegt für den Mannheimer Bundestagsabgeordneten und Stadtrat die Missachtung des Ansinnens der Stadt Mannheim, das Planfeststellungsverfahren bis zur Vorlage der Ergebnisse der so genannten Knotenuntersuchung nicht weiter zu betreiben. Mit voller Unterstützung des Gemeinderats der Stadt Mannheim hat der Oberbürgermeister mit Schreiben an das zuständige Regierungspräsidium Karlsruhe mit Datum vom 21. September 2017 ein Moratorium gefordert. Darin heißt es: "Nach Einschätzung der Stadt Mannheim ist es sachgerecht und geboten, die Planfeststellungsentscheidung über die Ertüchtigung der Östlichen Riedbahn zum gegenwärtigen Zeitpunkt zurückzustellen - und zwar solange, bis eine grundsätzliche Klärung hinsichtlich der Trassenvarianten und der Verkehrsführung, speziell des Güterverkehrs, im Bereich der Stadt Mannheim erfolgt ist. Da die Verfahren zur Schaffung der Grundlagen für die ausstehenden Entscheidungen bereits initiiert sind und wesentliche Klärungen in einem absehbaren Zeitraum zu erwarten sind, besteht zum gegenwärtigen Zeitpunkt keine Notwendigkeit, durch die hier in Rede stehende Ertüchtigung der Östlichen Riedbahn Vorfestlegungen für künftige Trassenvarianten und die künftige Verkehrsführung zu schaffen." Damit gemeint ist die Knotenuntersuchung Mannheim.
Löbel moniert, dass im Kontext der Neubaustrecke Frankfurt-Mannheim von der Deutschen Bahn AG eben diese Knotenuntersuchung als Begründung angeführt werde, dass Gespräche über die Neubaustrecke derzeit keinen Sinn machen würden. Geplante Sitzungen von Arbeitsgruppen des Beteiligungsforums Rhein/Main-Rhein/Neckar seien mit genau dieser Begründung abgesagt worden: "Derzeit fehlen uns insbesondere mit [...] den Knotenuntersuchungen Frankfurt und Mannheim noch wesentliche Informationen für die weiteren Planungsschritte. Laut Aussagen des Bundes sollen die Untersuchungen zum Ende des dritten Quartals abgeschlossen sein." Dies, zitiert aus einer Absage-Mail der Bahn an die Mitglieder des Projektbeirats vom 27. August, müsse nach Auffassung Löbels genauso für den zweigleisigen Ausbau der Östlichen Riedbahn gelten. Ein Erörterungstermin vor Bekanntgabe der Knotenuntersuchung und dann auch noch derart kurzfristig, dass nicht wenige sachkundige Einwender gar nicht teilnehmen können, macht keinen Sinn und schwächt das Vertrauen in das Verfahren. Deshalb habe ich die Karlsruher Regierungspräsidentin Nicolette Kressl und Bahnvorstand Ronald Pofalla um eine Verlegung des Erörterungstermins gebeten, und zwar auf einen Zeitpunkt mit angemessenem Abstand zur Veröffentlichung der Ergebnisse der Knotenuntersuchung Mannheim", so Nikolas Löbel abschließend. *(Löbel)*

Ihr Immobilienberater für Gartenstadt-Waldhof
Ralf Bauer
Immobilienwirt (Diplom VWA)

Sie suchen. Wir finden.
Wir machen den Weg frei.
immo-vrbank.de
Telefon 0621 1282-11333
Immobilien GmbH der
VR Bank Rhein-Neckar eG

KAROSSERIEARBEITEN | LACKIERARBEITEN | OLDTIMER-RESTAURATION
Hallesche Straße 30 | 68309 Mannheim
Tel. 0 621 70 10 81 | Fax 0 621 70 97 63
info@autolackiererei-mohr.de | www.autolackiererei-mohr.de
MOHR
AUTOSPENGLEREI
AUTOLACKIEREREI

24 Stunden-Notdienst
01 63 / 6 29 36 77
UFER
SANITÄRTECHNIK · HEIZUNGSTECHNIK · SOLAR
Norbert Ufer GmbH
Neueichwaldstr. 36
68305 MA-Gartenstadt
Telefon: 0621/ 74 74 72
Telefax: 0621/ 74 74 29
Internet: www.sanitaer-ufer.de
E-Mail: info@sanitaer-ufer.de

Besuchen Sie uns auf:
www.buergerverein-gartenstadt.de

Parken im Bereich Speckweg

Katastrophale Zustände auf der Straße

Nur mal schnell zum Bäcker! Kurz in einer der drei Gaststätten essen gehen!

Aber – wohin mit dem Auto? Ganz einfach – parken, wo gerade Platz ist!
Wer sich den ruhenden Verkehr im Bereich Speckweg, Wiesbadener Straße, Kleiner Anfang und Wetzlarer Winkel genauer betrachtet, sieht sofort, dass es für Auto-, Radfahrer und Fußgänger durch rücksichtslos parkende Fahrzeuge extrem unübersichtlich und hochgradig gefährlich ist. Der Grund dafür ist das wilde Zuparken der Straßen bis auf den letzten Zentimeter!

Bild: GM

Herr Peter Calgaro, Anwohner im Kleinen Anfang, bat daher Stadtrat Roland Weiß und die Bezirksbeiräte der Mannheimer Liste, Herrn Dr. Thomas Steitz und Frau Gudrun Müller, um Hilfe. Er arbeitet bei der Feuerwehr und stellte fest, dass sich selbst Feuerwehr und Krankenwagen bei ihren Einsätzen nur sehr langsam und vorsichtig in die Seitenstraßen hineintasten können. Im Notfall gehe für die Retter hier wertvolle Zeit verloren. Zudem komme es im Bereich der Einmündungen in den Speckweg aufgrund der Unübersichtlichkeit immer wieder zu Beinaheunfällen, da die Sicht durch parkende Fahrzeuge total verwehrt sei!
Die Baustelle in der Wiesbadener Straße gehört ebenfalls zu den gefährlichen Stellen in diesem Gebiet. So können beispielsweise Baustellenfahrzeuge, die vom Speckweg kommen, durch links und rechts der Einmündung parkende Fahrzeuge teilweise nur unter erschwertem Rangieren in die Wiesbadener Straße abbiegen. Das Ergebnis sind dann meterlange Staus auf dem Speckweg.
In all den genannten Fällen müsste dafür gesorgt werden, dass der Mindestabstand von 5 Metern in den Kreuzungsbereichen und Einmündungen gewährleistet ist.

(GM)

Werden auch Sie Mitglied im **Bürgerverein Gartenstadt**

Blick hinter die Kulissen

Reihenhaus wird vorbildlich saniert

Seit diesem Mai betreut die Klimaschutzagentur ein ganz besonderes Projekt im Sanierungsgebiet Gartenstadt: die Musterbaustelle Glücksburger Weg 262. Hier wird ein Reihenhaus, Baujahr 1979, kernsaniert und energetisch auf den neuesten Stand gebracht. Die Sanierungsmaßnahmen dienen als Vorbild für die unmittelbare Nachbarschaft.
Die neue Brennstoffzelle samt Wärmespeicher steht bereits im Keller. Auch die 3-fach verglasten Fenster wurden schon eingebaut. Gerade wird die Fußbodenheizung Stück für Stück verlegt und die Dachsanierung ist in vollem Gange. Was vor wenigen Monaten noch ein in die Jahre gekommenes Reihenhaus war, ist nun eindeutig als Baustelle zu erkennen. Es wird saniert, und zwar einmal komplett von oben nach unten. Am Ende steht hier ein KfW-Effizienzhaus 70. „Im Dezember wollen wir bereits in unser neues zu Hause einziehen“, gibt sich Peter Jacobshagen optimistisch. Die Sanierungsarbeiten erbringt er teilweise in Eigenleistung. Den Großteil der Arbeiten führen allerdings Handwerksbetriebe aus, die fast ausschließlich aus der Region kommen.

Die Musterbaustelle im Glücksburger Weg 262 ist ein vorbildliches Projekt und kann der gesamten Nachbarschaft als Sanierungsbeispiel dienen. Einzelne Maßnahmen, wie zum Beispiel die Dachsanierung, können eins zu eins auf die Nachbarhäuser übertragen werden. Und davon gibt es einige. Rund 380 baulich ähnliche Reihenhäuser gibt es in unmittelbarer Nähe. Erbaut wurde das Wohnhaus 1979 mit einer beheizten Wohnfläche von 175 Quadratmetern. Es handelt sich um ein, für diese Wohngegend, typisches Haus und ist als Sanierungsvorbild somit gut geeignet.
„Das Sanierungsmanagement möchte mit dieser Musterbaustelle an einem sehr realen Objekt vor Ort auf der Gartenstadt und mit einem ganz normalen Hauseigentümer zeigen, wie eine Sanierung ganz praktisch abläuft. Unser Anspruch ist es, die Bürgerinnen und Bürger nicht nur darauf hinzuweisen, welche vielen Vorteile sie theoretisch von einer energetischen Sanierung ihres Hauses haben, sondern sie Schritt für Schritt an einer echten Sanierung teilhaben zu lassen“, erklärt Katarina Ressel, Projektmanagerin bei der Klimaschutzagentur Mannheim.
Wer dem guten Beispiel der Musterbaustelle folgen möchte, kann die städtischen Fördermittel für eine Vor-Ort-Energieberatung, für die Verbesserung der Gebäudehülle oder für weitere Energieeffizienzmaßnahmen in Anspruch nehmen. Darüber hinaus berät die Klimaschutzagentur die Hauseigentümerinnen und -eigentümer kostenlos zu allen bestehenden Förderprogrammen und unterstützt Sie bei der Antragstellung.

Haben Sie Fragen? Alle Infos zu den Projekten des energetischen Sanierungsmanagements, zu den Beratungsangeboten und zu den Förderprogrammen bekommen Sie bei der Klimaschutzagentur Mannheim in D 2, 5-8, telefonisch unter 0621 862 484 10 und im Internet unter www.klima-ma.de.

(Klimaschutzagentur)

Klimaschutzagentur Mannheim

Holen Sie sich die Sonne aufs Dach. Beantragen Sie jetzt einen Zuschuss für die eigene Solarstromanlage. Informationen und Anträge bei der Klimaschutzagentur.

(0621) 862 484 10 | www.klima-ma.de | info@klima-ma.de

Lucky Bamboo hinter Baumaschinen

Unangekündigte Baustelle vor der Ladentür

Bild: GM

Das war eine böse Überraschung für die Inhaberin des Blumenladens in der Waldpforte.
Frau Schäfer-Zimmermann hatte am Morgen des 7. Septembers keine Chance, ihr Geschäft regulär zu öffnen. Vor dem Eingang und den Schaufenstern standen unzählige Baumaschinen. Auch donnerstags konnten die frischen Blumen vom Händler nur unter erschwerten Bedingungen angeliefert werden.
Es ist schon ärgerlich, wenn die Stadt Mannheim ohne vorherige Information, den Gewerbetreibenden das Überleben schwer macht. Zum Glück war die Baustelle samstags wieder verschwunden.

(GM)

BV - „unterwegs“
Landesgartenschau in Lahr

Mit etwas Verspätung verließen 27 gut gelaunte „Gaddestädler“ ihre vertraute Kurpfalz in Richtung Süden. Ohne größere Verspätung erreichten wir die Landesgartenschau in Lahr.

Bild: Stadt Lahr

Der erwartete Regen war nicht da, dafür aber die Sonne in ihrer ganzen Mächtigkeit. Für den Sonnenschutz wurden weiße Regenschirme bereit gestellt, eine sehr gute Idee. Da die Mittel bei dieser Reise sehr eng waren, übernahm ein Beirat des BV´s die Führung über das Gelände. Zuerst wurde der Kleingartenpark besichtigt, 11 Schaugärten waren hier zu sehen. Gebaut von Experten für Garten und Landschaft, eine facettenreiche Inspiration für den eigenen Garten. Ebenso anregend wurde der interkulturelle Garten empfunden; Bürger aus Lahr mit Migrationshintergrund bauten hier Gemüse und Pflanzen aus ihrer Heimat an – ein abwechslungsreicher bunter Garten. Nun ging es in den Bürgerpark, thematisch stehen hier die Römer im Mittelpunkt. Am Rande des heutigen Lahr, befand sich vor ca. 2000 Jahren eine römische Siedlung. Die Via Ceramica durchzieht den Vicus und führt zum röm. Streifenhaus, Beratung und Unterstützung erhielt die Stadt Lahr durch die Universität Freiburg. Dann kam die wohlverdiente Mittagspause. Nach der Stärkung ging es in die Blumenhalle, das Highlight der Landesgartenschau, diesmal mit dem Thema: Gallier und Alemannen; eine Augenweide und Sinnesfreude für jeden Betrachter.

Diese Gartenschau hat etwas, sie ist sehr weitläufig, dies merkten wir, als es nun zum Seepark ging. Kaum angekommen, öffnete sich der Himmel und der ersehnte Regen prasselte auf uns nieder. Einige fanden im nahe gelegenen Restaurant einen Platz, jedoch ein großer Teil der Gruppe fand Unterschlupf in einem Zelt.
Da die Zeit schon fortgeschritten war und eigentlich alle Kaffee trinken wollten, entschloss man sich kurzfristig, den Kaffee in St. Illgen einzunehmen. Die Größe der Kuchenstücke überzeugte alle. Nach dem gelungenen Abschluss ging es heiter zurück in die „Gaddestadt“.

Bianca Tanis
TK Mannheim Immobilien
Ihre Immobilienberaterin
Häuser, Doppelhaushälften und ETW gesucht!
„Ich schätze und verkaufe Ihre Immobilie kostenlos!“
Philipp-Brunnemer Weg 33
68305 MA-Gartenstadt
Mail: tk-mannheim@web.de
www.tkmannheim.de
Tel: +49 (0) 621 / 83 55 684

Zu danken ist Frau Gudrun Heß für die Organisation und dem Busfahrer Stefan Klein (Firma Beck) für die sichere Fahrt und seine Anregungen.

Nächste Termine: BV - „bewegt“ 26.09. 2018 (nicht 2016 wie im letzten Journal zu lesen war, war mein Fehler - bitte um Entschuldigung!) nach Bensheim
BV - „unterwegs“ 12.12.2018 nach Esslingen
„Wenn es morgen wieder so heiß ist, gehe ich zur Polizei und lass mich beschatten.“ *(MBaaske)*

Jahreshauptversammlung
des VdK-Ortsverbandes Mannheim-Käfertal

Am 21.07.2018 fand im Bürgerhaus Gartenstadt turnusgemäß die diesjährige JHV des VdK-Ortsverbandes Käfertal statt. In seinem Tätigkeitsbericht informierte der 1.Vorsitzende Wilfried Engelhardt die Anwesenden zunächst kurz über die neue Datenschutzverordnung. Im Anschluss daran folgte der Rückblick über die Aktivitäten des vergangenen Jahres. Hervorzuheben waren hier der Halbtagesausflug am 14.09.2017 in die Kerzenfabrik Maria Buytard in Linkenheim-Hochstetten und die Winterfeier am 9.12.2017 im Bürgerhaus Gartenstadt mit dem Trio Noel als Überraschungsgäste.
Die Revisoren bestätigten in ihrem Prüfungsbericht dem Kassier eine einwandfreie Buchführung. Die Entlastung des Gesamtvorstandes erfolgte einstimmig.

Bild: VdK-JHV

Da einige Mitglieder des Vorstandes aus Alters- und Krankheitsgründen ausschieden, mussten verschiedene Positionen neu besetzt werden. Das Wahlergebnis unter der Wahlleitung von Herrn Karl Heinz Noh vom Kreisverband Mannheim ergab folgendes Bild: 1. Vorsitzender bleibt weiterhin Wilfried Engelhardt.
Als sein Stellvertreter und Schriftführer wurde Torsten Wollersen und als Beisitzer Wolfgang Stoiber und Uschi Wollny gewählt, die auch das Amt der Frauenverterin übernahm. Revisoren wurden Dr. Stefan Fulst-Blei (MdL) und Karl Heinz Noh vom Kreisverband. Der 1. Vorsizende bedankte sich bei den ausscheidenden Vorstandsmitgliedern für ihre großen Einsatz im Ortsverband Käfertal und dankte den neu Gewählten für ihre Bereitschaft, sich im Ortsverband Käfertal zu engagieren. *(VdK)*

dienstleistungen-hotz
Mitarbeiter für den Winterdienst auf 450,-€ Basis gesucht
Hausmeisterservice
Grünflächenpflege
Hof- u. Gehwegreinigung
Treppenhausreinigung
Brandschutz (VDI 6022)
Entrümpelung
Hol- und Bringdienst
Schließdienst
Unterhaltsreinigung
Winterdienst
Telefon 06 21 - 71 76 98 7
Marconistr. 26
D – 68309 Mannheim
Fax 06 21 - 41 07 52 14
www.dienstleistungen-hotz.de
info@dienstleistungen-hotz.de

Vortragsreihe für Immobilienbesitzer
Geld sparen beim Immobilienverkauf

Am Donnerstag, 27.09.2018 um 18 Uhr laden die Immobilienexperten der Postbank zu einem Informationsabend im Cafe Landolin Speckweg 17 in 68305 MA-Waldhof ein. Immobilienbesitzer erhalten in dieser Veranstaltung wertvolle Expertentipps darüber, was bei einem privaten Immobilienverkauf beachtet werden sollte. Es werden alle Punkte eines Immobilienverkaufs beleuchtet und über die häufigsten Fehler aufgeklärt. Denn der Traum vom privaten Immobilienverkauf kann ganz schnell zum Alptraum werden und dem Verkäufer im schlimmsten Fall hohe Finanzielle Einbußen aus Unwissenheit einbringen.

Anmeldung wegen begrenzter Teilnehmerzahl erforderlich - Tel. 06201-31998802.

Postbank IMMOBILIEN

Wir schätzen Ihre Immobilie und Sie unser Vertrauen
Sie möchten Ihre Immobilie verkaufen oder vermieten? Gerne sind wir Ihnen dabei behilflich.
PANTÉ IMMOBILIEN
Verkauf - Vermietung - Beratung
Wir freuen uns auf Ihre Anfrage!
Tel. 0621 319611-35
Mobil 01525 6929492
www.pante-immobilien.de
info@pante-immobilien.de

Kirchliche Termine

Gottesdienste in der Gnadenkirche

23.09. 10:00 Uhr Gottesdienst mit Vorstellung der neuen Konfirmanden, anschl. Kirchkaffee (Dr. Koch)

Sonntag, 30.09.2018, 10:00 Uhr 18. Sonntag nach Trinitatis Gottesdienst (Präd. Fleckenstein)

07.10. 10:00 Uhr Gottesdienst zu Erntedank (Dr. Koch)

14.10. 10:00 Uhr Gottesdienst (Präd. Troche)

21.10. 18:00 Uhr Abendgottesdienst (Dr. Koch)

28.10. 10:00 Uhr Gottesdienst mit Abendmahl (Dr. Koch)

Seniorennachmittag

Die Senioren von St.Elisabeth und der Gnadengemeinde laden zum gemeinsamen Nachmittag am Mittwoch, dem 12 .September, ab 15:00 Uhr in den Gemeindesaal nach St.Elisabeth ein.
Die Besucher erwarten neuer Wein, Zwiebelkuchen und lustigen Geschichten – außerdem ein Akkordeonspieler beim gemeinsamen Liedersingen.
Herzliche Einladung!

(Gnadenkirche)

Büchermarkt

Hat wieder geöffnet am Samstag, 22. September, jeweils von 15 bis 16.30 Uhr. Er befindet sich im Keller des Gemeindehauses, Karlsternstraße 3. *(Gnadenkirche)*

Bethel-Sammlung

vom 08.10. bis 12.10. jeweils von 10:00 Uhr bis 12:00 Uhr im Keller des Gemeindesaals

(Gnadenkirche)

Gemeindefrühstück

Das nächste Gemeindefrühstück der Gnadengemeinde findet am Donnerstag, 27.09.und am 25.10 2018 statt. Beginn ist um 9 Uhr.

(Gnadenkirche)

Gottesdienste St. Franziskus

September
Sonntag 9 Uhr

Oktober
Sonntag 10.30 Uhr
am 07. Oktober Festmesse & Gemeindefest

Gottesdienstzeiten Kapelle "Zum Sonnengesang" Caritaszentrum St. Franziskus jeden Dienstag 14.30 Uhr

Jeden Dienstag ab 13 Uhr Seniorencafè im Gartensaal Franziskushaus (Speckweg 6)

Gemeindefest in St Franziskus

am 05. Oktober um 19 Uhr Oktober

In diesem Jahr startet das Gemeindefest bereits am Freitag den 05. Oktober um 19 Uhr mit einem Konzert im Franziskussaal.

Die junge Opernsängerin Hanna Czarnecka und der Pianist und Kirchenmusiker Florian Moser bieten den Gästen ein vielseitiges Programm mit Arien und Duetten aus Oper, Operette und Musical.
Der Festgottesdienst beginnt am Sonntag 7. Okt. um 10.30 Uhr und im Anschluss lädt das Gemeindeteam zum Fest in den Franziskussaal ein, wo es ab 12 Uhr ein leckeres Mittagessen, Kaffee & Kuchen, sowie ein kleines Programm gibt. Auch eine Tombola oder Gewinnspiel wird es in diesem Jahr wieder geben. Das Gemeindeteam freut sich über viele Gäste. *(UGrundei)*

Bild: UGrundei

Einladung zum Seniorennachmittag

mit Ehrung der Jubilare

Am Donnerstag den 11.10.2018 - 15.00 Uhr, wollen wir uns zu unserem traditionellen Seniorennachmittag in dem kleinen Saal von St. Lioba zusammenfinden. Unser Musikus Ernst Hochstetter wird uns wieder mit Stimmungsmusik unterhalten.

An diesem Tag wollen wir wieder unsere Jubilare ehren.

Für das leibliche Wohl ist bestens gesorgt es gibt Kaffee und Kuchen und etwas später eine Überraschung!

(Die Vorstandschaft, Gez. Karin Pacel)

Um besser planen zu können wäre es schön, wenn Sie sich bis zum 21.09.2018 bei einem Vorstandsmitglied melden.
K. Pacel 754211,
H. Krötz 744316,
E. Kluge 751680

Offener Treff

Die Gnadengemeinde bietet immer am dritten Mittwoch eines Monats einen offenen Treff an und lädt alle ein, die Lust haben, andere Gemeindemitglieder zu treffen, Zeit miteinander zu verbringen, sich auszutauschen und vielleicht auch Ideen für die Gemeinde zu schmieden.

Das nächste Treffen ist am 19.09.2018, ab 19.30 Uhr im Gemeindehaus, Karlsternstraße 3.

(Gnadenkirche)

Rund ums Kind vom Baby bis ins Grundschulalter

Sonntag, 23.09.2018 von 11:00 - 13:00 Uhr

Der Elternbeirat des Kindergarten der **Reha-Südwest Regenbogen gGmbH** veranstaltet im Jona-Gemeindesaal, Viernheimer Weg 222, einen Flohmarkt rund ums Kind.

Angeboten werden:
- Baby- und Kinderkleider, Spielsachen und alles Sonstige rund ums Kind
- Kaffee, Kuchen, Kartoffelsuppe, Würstchen und Getränke

Standgebühr:
- Im Saal: Tisch 8,-€, Kleiderstange 2,-€ und ein selbstgebackener Kuchen
- Im Außenbereich: Tisch 5,-€, Kleiderstange 2,-€ und ein selbstgebackener Kuchen

Anmeldung unter: KigaBluEl@web.de Reha-Südwest Regenbogen gGmbH

Besuchen Sie uns zu einem unverbindlichen Beratungsgespräch.
Wir nehmen uns Zeit für Sie.
GEISSLER
BILDHAUEREI · GRABMALE
STEINMETZBETRIEB
seit 1900

Alter Postweg 8-12
68309 MA-Käfertal
Telefon 06 21 - 73 88 81
Telefax 06 21 - 73 35 60
www.geissler-grabmale.de

Kirchwaldstraße 8
68305 MA-Gartenstadt
Telefon 06 21 - 75 61 80
Telefax 06 21 - 72 48 77 50

geissler-grabmale@t-online.de

FRIEDHÖFE MANNHEIM
Bestattungsdienst
Im Sterbefall alles in einer Hand
Am Jüdischen Friedhof 1 (Hauptfriedhof)
Tag und Nacht ☎ 33 77-200

Hier könnte jetzt Ihre Anzeige im Gartenstadt Journal stehen!
Sie erreichen uns unter: Tel: 0621/72739490

Termine

Boule im Bürgergarten

Jeden Montag und Freitag,

ab 13:30 Uhr,

im Bürgergarten, Kirchwaldstr. 17

Ansprechpartner: Oswin Volz
Tel. 0176 - 27 511 600

Bürgerverein Mannheim-Gartenstadt Gemeinnütziger Verein

Computer - Club

Jeden ersten Mittwoch im Monat

ab 18:30 Uhr,

im Bürgerhaus Gartenstadt, Kirchwaldstr. 17

Ansprechpartner:
Roman Thelen

computerclub@buergerverein-gartenstadt.de

Bürgerverein Mannheim-Gartenstadt Gemeinnütziger Verein

Die Wandergruppe

alle 14 Tage immer Freitags.

Treffpunkt am Karlstern

Ansprechpartner:
Gabriele Namet
Tel. 0621 - 75 50 57

Bürgerverein Mannheim-Gartenstadt Gemeinnütziger Verein

Wir singen Pop-Musik

Jeden Dienstag, 19:00 Uhr,

im Bürgerhaus Gartenstadt Kirchwaldstr. 17

Ansprechpartner:
Carla Braun

Bürgerverein Mannheim-Gartenstadt Gemeinnütziger Verein

Sprechstunde

Jeden Donnerstag

18:00 - 19:00 Uhr,

mit Vorstandsmitgliedern des Bürgervereins

im Bürgerhaus Gartenstadt Kirchwaldstr. 17

Bürgerverein Mannheim-Gartenstadt Gemeinnütziger Verein

Kreativ-, Bastel- und Handarbeitskreis

Jeden Donnerstag 18:00 Uhr

im Bürgerhaus Gartenstadt, Kirchwaldstr. 17

Ansprechpartner:
Angelika Stein
Tel. 0621 - 77 38 02

Bürgerverein Mannheim-Gartenstadt Gemeinnütziger Verein

Singkreis internationale Volkslieder

10.10.2018
31.10.2018

im Bürgerhaus Gartenstadt Kirchwaldstr. 17

Ansprechpartner:
Birgit Schadt
Tel. 0179 - 83 44 99 0

Bürgerverein Mannheim-Gartenstadt Gemeinnütziger Verein

Tanztee mit Lifemusik

Von September bis April jeden ersten Sonntag im Monat, 15:00 - 18:00 Uhr,

im Bürgerhaus Gartenstadt Kirchwaldstr. 17

Ansprechpartner:
Roland Collet
Ulrike Schmitt

Bürgerverein Mannheim-Gartenstadt Gemeinnütziger Verein

Chorprobe SGV Freundschaft

Jeden Freitag im Johann-Hebel-Heim

Gemischter Chor von 16.30 Uhr bis 17.30 Uhr

Männerchor von 17.45 Uhr bis 18.45 Uhr

Nordic-Walking Gruppe des FDK

Die Nordic-Walking-Gruppen im FDK, treffen sich wöchentlich jeden Dienstag und Freitag, jeweils um 9.30 Uhr am Info-Center Max-Jaeger-Haus am Karlstern.
Kommen, Schauen, Mitmachen.Infos unter:
Tel.: 0621/ 757186

Schirm und Charme
Wochenmärkte
in Mannheim

Erleben Sie
Frische und Qualität
- Gut für Ihre Gesundheit -
jeden Freitag von 07.00 Uhr bis 13.30 Uhr
auf dem Freyaplatz

Jürgen Brunn
Eier, Molkereiprodukte, Teigwaren u.a.

Jan Kimich
Obst und Gemüse

Driessen GbR
Schnittblumen & Topfpflanzen

Irmelin Reinmuth
Putenspezialitäten

Ingo Kimich
Oliven, Peperoni, Ziegen- und Schafskäse u.a.

Hubertus Scholl
Fleisch- und Wurstwaren

Ralf Ziesling
Kartoffeln und Zwiebeln

Wir freuen uns auf Ihren Besuch.
EP MANNHEIM 2
Event und Promotion

Sozialverband VdK – Ortsverband Mannheim – Waldhof – Gartenstadt

Einladung zum Kaffeenachmittag mit Referat

CASANA - Ambulante Rehabilitation und Prävention
„Wir wollen, dass ältere Menschen so selbstbestimmt und mobil, so schmerzfrei und selbständig und so lange wie möglich in ihren eigenen vier Wänden leben können."
Referent: Dr. Oliver Haarmann, Gründer Casana

Wo: Bürgerhaus Mannheim im Bürgerverein Gartenstadt
Adresse: Kirchwaldstraße 17, 68305 Mannheim

Wann: 15.09.2018
Beginn: 14:00 Uhr
zu erreichen mit der Buslinie 55 oder mit der Straßenbahn Linie 4 Haltestelle Freilichtbühne

Auf die Räder, fertig, los

Kooperation Bürgerverein Gartenstadt und Naturfreunde Mannheim
Die nächsten Termine sind:
21.September, 12.Oktober 2018
Treffpunkt an den Terminen am Karlstern um 11.00 Uhr
Info: Dieter Breitenbacher
Tel: 745898
dieter.breitenreicher@naturfreunde-mannheim.de

Schnupperstunde Lauftraining für Anfänger

Die Laufschule www.peter-halder.de bietet ein einstündiges Schnuppertraining für Laufanfänger und Wiedereinsteiger an. Bei diesem Training werden wir abwechselnd zwei Minuten laufen und zwei Minuten gehen. Lauferfahrung bzw. Ausdauer wird NICHT vorausgesetzt. Bereits während dem Lauf haben Sie die Möglichkeit, Fragen zum Laufen, zur Laufausrüstung (man braucht wirklich nicht viel) und zur Ernährung an ihre Lauftrainer zu stellen. Wir werden bei diesem Lauf sicherlich viel Spaß haben.
Treffpunkt: Waldpforte 200, 68305 Mannheim (Waldparkplatz) 26.09.2018 um 18:00 Uhr

Fragen zu dieser Veranstaltung können Sie per Mail (peter.halder@gmx.net) oder telefonisch (0176 / 42 59 37 33) an Peter Halder richten.

Die komplette Veranstaltung ist kostenlos.

Machen auch Sie mit beim Bürgerverein

www. buergerverein-gartenstadt.de

Terminkalender

Regelmäßige Termine

Mittagstisch für Senioren
Durchgeführt durch ehrenamtliche Helfer der Gnadengemeinde Mo-Fr 12:15 Uhr, findet im Gartenstadt Treff der Stadt Mannheim/ Arbeit und Soziales/ Seniorenbüro statt

Handarbeitskreis

Kreativ, Engagiert, Kommunikativ

Treffpunkt:
Jeden zweiten Mittwoch im Monat im Bürgerhaus Gartenstadt. Kontakt: Elvira Schmid
Telefon: 0621 / 74 15 97

Montag
Bürgerhaus Gartenstadt:
14 Uhr Skat
Bürgergarten: 13.30 Uhr, Boule
Gemeindesaal St. Elisabeth:
20 Uhr Tanzkreis Blau-Silber

Dienstag
Spielvereinigung Sandhofen, Gaswerkstraße: 19 Uhr: Schach

Mittwoch
13 Uhr bis 17 Uhr, Katholische öffentliche Bücherei der Seelsorgeeinheit, Kirchplatz St. Lioba

Donnerstag
18 bis 19 Uhr: Sprechstunde im Bürgerhaus, Kirchwaldstraße 17

Freitag
Bürgergarten: 13.30 Uhr Boule
SGV-Freundschaft Chorprobe Freitag Gemischter Chor: 16:30 -17:30 Uhr, Männerchor 17:45 - 18:45 Uhr im J.-P.-Hebel-Heim Am Kuhbuckel 43-49.
Gnadenkirche: 19 Uhr, Tanzkreis
Gnadenkirche: 20.30 Uhr, Tanzkreis

Samstag
18 Uhr bis 18.15 Uhr (nur wenn in St. Lioba Vorabendgottesdienst ist), Katholische öffentliche Bücherei der Seelsorgeeinheit, Kirchplatz St. Lioba

Sonntag
11.30 Uhr bis 12.30 Uhr, Katholische öffentliche Bücherei der Seelsorgeeinheit, Kirchplatz St. Lioba

Gartenstadt Treff, Kirchwaldstraße 17

Ist eine Einrichtung der Stadt Mannheim / Arbeit und Soziales

Das Wochenprogramm
Täglich 12 Uhr: Mittagstisch in der Gnadengemeinde.

Montag: 14.30 Uhr: Blutdruckmessen, Gedächtnistraining, Kartenspiele

Dienstag: Kochkreis, Gesellschafts- und Kartenspiele

Mittwoch: 14.30 Uhr Gesellschaftsspiele

Donnerstag: 14.30 Uhr: Bingo

Freitag: 14 Uhr: Offener Nachmittag, Schachgruppe, Boule im Bürgergarten

Information über Telefonnummer: 743396 (Brigitte Westrich). Die Skatspieler, die sich montags um 14 Uhr treffen, würden sich über Mitspieler sehr freuen.

Termine BSG

Behinderten- und Freizeitsportgemeinschaft.
Kontakt: Dietmar Röhrig,
Telefon: 8282573 www.bsg mannheim-nord rehasport

Montag
Hallenbad Waldhof Ost, Offenbacher 14, 19 Uhr, Schwimmen u. Wassergymnastik
Dienstag
Kulturhaus Waldhof Speckweg 16, 17.00-18.00 Uhr Stuhl-und Rollatorgymnastik
18.00-19.00 Uhr Rücken und Wirbelsäulengymnastik
19.00 Uhr Fußballtennis (auch für Nichtteilnehmer am REHA-Sport)
Mittwoch
Franziskushaus Waldhof-Speckweg, 18 Uhr: Tischtennis, (auch für Nichtteilnehmer am REHA-Sport)

Donnerstag
Bürgergarten Gartenstadt Kirchwaldstr. 20, 10.30-12.30 Uhr Boule (nur für Mitglieder der BSG)
Freitag
TV-Sporthalle Boehringer Dreieck Boehringerstr. 5, 18.00 Uhr und 19.00 Uhr: ambulante Koronargruppe, Bewegungstherapie für Herzkranke: 20.00 Uhr Faustball (auch für Nichtteilnehmer am REHA-Sport)
Turnhalle Frierich-Ebert-Schule Wiesbadener Str.6, 18.00 Uhr Bewegungs-Rücken und Wirbelsäulengymnastik
An Menschen, denen der Rücken Beschwerden bereitet, richten sich die Kurse Wirbelsäulengymnastik. Ziel ist die Kräftigung der Rückenmuskulatur.
Einstieg ist zu jeder Zeit möglich. Unsere Kurse werden von den Krankenkassen gefördert und bezuschusst.

Termine der Naturfreunde

Die Teilnahme an unserem Familienprogramm ist kostenfrei

Zurück zum Ursprung- Wildnisküche am offenen Feuer. Termin: Sonntag, 23. September, 12.30 Uhr -15:30 Uhr

Vom Baum zum Vesperbrett
Termin: Samstag, 06. Oktober, 11:00-15:00 Uhr

Sternegucken & lecker Stockbrot
Termin: Samstag, 03. November, 17:00-20:00 Uhr

Feuermachen mit dem Feuerbohrer
Termin: Samstag, 20. Oktober, 09:00-12:30 Uhr

Kontakt / Anmeldung
Waldhaus Mannheim
Hr. Weissgärber, Waldpforte 199, 68305 Mannheim
Telefon: 0621 /7481455
Fax: 0621 / 7481455
E-Mail: geschaeftsfuehrung@sdw-mannheim.de
Treffpunkt/Ausrüstung:
Waldhaus Mannheim
Waldpforte 199 , 68305 Mannheim
Bitte auf festes Schuhwerk achten und wetterfeste Kleidung anziehen. Getränke und kleines Vesper mitbringen! *(Naturfreunde)*

Zentraler Mannheimer Lehrgarten Termine des Café - Gartens 2018

Wir laden Sie ein zu einem entspannten Wochenausklang in angenehmer Gartenatmosphäre bei Kaffee und Kuchen, sowie teilweise mit musikalisch literarischen Darbietungen oder Vorträgen an folgenden Terminen:
September: 21.09.2018
Oktober: 05.10.2018
Der Café – Garten ist in derZeit von 16.00 bis 18.00 Uhr für Sie geöffnet.
Aber auch an Sommerabenden hat der Café-Garten seinen ganz eigenen Charme: August 17.08. und 31.08.2018 An diesen beiden Tagen öffnet der Café-Garten bei Gartenbowle und Fingerfood von 18.00 bis 20.00 Uhr.
Wir freuen uns auf Ihren Besuch!
(Gemeinschaftswerk Arbeit & Umwelt e.V.)

Sprechstunde unseres Pflanzendoktors 2018

Sie treffen unseren Pflanzendoktor kostenfrei und ohne vorherige Anmeldung zu folgenden Terminen im Lehrgarten an:
Freitag, 05.10.2018
in der Zeit von 15.30 bis 17.30
Sie haben Fragen oder ein dringliches Problem, das nicht warten kann?
Rufen Sie uns an, gerne können Sie auch außerhalb der Termine im Lehrgarten Ratschläge und Tipps bekommen! *(Gemeinschaftswerk Arbeit & Umwelt e.V.)*

Flohmarkt „Rund ums Kind“

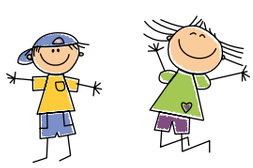

Auch diesen Herbst veranstaltet die JazzDance-Abteilung des TV 1877 Waldhof ihren alljährlichen Flohmarkt „Rund ums Kind“. Suchen auch Sie noch Spiele, Kleidung oder andere Gegenstände für ihre Kleinen? Dann kommen Sie am 22. September 2018 von 14-16 Uhr in der Fred-Hauser-Halle des TV Waldhofs vorbei! Für das leibliche Wohl sorgt die Jugend der Jazz-Abteilung mit dem Verkauf von Kaffee & Kuchen. Mit dem Erlös finanzieren sie sich ihre Kostüme und Fahrtkosten für die Wettkämpfe!

Weitere Fragen per Mail an: jazzdance_tvwaldhof@yahoo.de

Nordic Walking

Kooperation Bürgerverein Gartenstadt und Naturfreunde Mannheim
Treffpunkt am Karlstern (Rondell) jeden Donnerstag um 18.00 Uhr
Info: Jutta Hagen Tel: 30 40 51
jutta.hagen@naturfreunde-mannheim.de

Machen Sie mit im Bürgerverein!

Der Kleintierzucht- und Vogelschutzverein Gartenstadt-Neueichwald 1948 e.V.

veranstaltet
am 13.10.2018 von 11.00 bis 19.00 Uhr und
am 14.10.2018 von 11.00 bis 19.00 Uhr sein
alljährliches Herbstfest im Vogelpark am Karlstern

Die Bevölkerung ist dazu recht herzlich eingeladen.
Bei freiem Eintritt und in herbstlicher Umgebung sorgen die Vereinsmitglieder für das leibliche Wohl ihrer Gäste.
Der Verein freut sich auf zahlreichen Besuch.

Termine

13.10.2018 - Dr. Markus Weber und Dieter Scheithe – Franziskussaal, MA-Waldhof

26.10.2018 Andy&The singing Ladies - Franziskussaal, MA-Waldhof

10.11.2018 Franz Kain – MA-Waldhof

Alle Info`s und zu den Veranstaltungen finden Sie unter www.kulturtage-waldhof.de, Tickets unter www.reservix.de

Anzeigen im Gartenstadt Journal
unter Tel:0621/72739490

Neugierig?
Tag der offenen Tür bei der rnv

Am Samstag, 20. Oktober, öffnet die Rhein-Neckar-Verkehr GmbH (rnv) wieder die Tore ihres Betriebshofs in der Mannheimer Möhlstraße. In der Zeit von 12 bis 18 Uhr haben Besucher die Gelegenheit, einen Blick hinter die Kulissen eines der größten Verkehrsunternehmen der Region zu werfen. Der Eintritt ist kostenfrei.

Bild: rnv

Natürlich bleibt auch der Spaß nicht auf der Strecke. Ein spannendes Unterhaltungsprogramm für Jung und Alt bietet zahlreiche Mitmachaktionen, der Kinderzirkus Paletti entführt die kleinen Besucher in die bunte Welt der Gaukler und Artisten. Auch die Mini-Straßenbahn der Jugendverkehrsschule Mannheim ist vor Ort und steht für Fotoaufnahmen bereit.
Wer schon immer einmal selbst Straßenbahn fahren wollte, der hat beim Tag der offenen Tür der rnv die Möglichkeit, unter fachkundiger Anleitung des rnv-Fahrschulpersonals sein Straßenbahndiplom zu erwerben. Mit dem neuen Fahrsimulator der rnv können sich Besucher darüber hinaus auf eine virtuelle Fahrt durch das Verkehrsgebiet begeben. Für beide Angebote ist die Teilnehmerzahl begrenzt.
Spannende Perspektiven bieten auch die Werkstätten, Fahrzeughallen und die Betriebszentrale der rnv, denn dort laufen die Fäden des ÖPNV in der Region zusammen. Ganz aktuell stellt die rnv ihr Projekt „Rhein-Neckar-Tram 2020“ vor und liefert erste Informationen zu den neuen Stadtbahnen, die künftig in der Metropolregion eingesetzt werden sollen.
Weitere Informationsangebote rund um Bus und Bahn sowie zu Mobilitätsangeboten wie Carsharing und VRNnextbike stehen ebenfalls zur Verfügung. Darüber hinaus präsentiert die rnv die attraktiven Karrieremöglichkeiten in einem Verkehrsunternehmen.
Auch die Historiker unter den Besuchern kommen beim Tag der offenen Tür der rnv auf ihre Kosten, eine Ausstellung im Nahverkehrsmuseum „depot 5“ sowie eine Halle voller Modelleisenbahnen lassen die Herzen von ÖPNV-Fans höher schlagen.

Für das leibliche Wohl ist ebenfalls gesorgt, zahlreiche Essens- und Getränkestände laden zum Verweilen und Snacken ein.

Das wichtigste auf einen Blick:
- Tag der offenen Tür bei der rnv
- 20. Oktober 2018, 12 bis 18 Uhr
- Betriebshof Möhlstraße 27, 68165 Mannheim
- freier Eintritt

(red)

OLYMPIA
Ihr Olympia-Fachhändler:
Rufen Sie uns an!
Ihr Fachhändler für Büro- und Informationstechnik
Wir reparieren
• Schreibmaschinen
• Diktiergeräte
• Computer
• Kopierer
• Drucker
• FAX
Seip Bürotechnik
68305 Mannheim · Fax 0621/745217
Regenbogen 53 · ☎ 06 21/ 75 32 28
Verkauf + Service

Löbel will mehr Sicherheit
für KOD-Mitarbeiter

Der Mannheimer Bundestagsabgeordnete Nikolas Löbel will die Ausrüstung des städtischen Kommunalen Ordnungsdienstes erneut zum Thema machen und will städtische Mitarbeiter im Sicherheitsausschuss des Gemeinderates zu Wort kommen lassen. "Ich bin besorgt um die Sicherheit unserer KOD-Mitarbeiter. Die Übergriffe auf Polizisten und auf KOD-Mitarbeiter nehmen scheinbar zu", so Löbel. Am vergangenen Freitag war in der Mannheimer Innenstadt ein Mann auf KOD-Mitarbeiter losgegangen. "Wir müssen sicherstellen, dass auch unsere KOD-Mitarbeiter bestens ausgebildet und ausgerüstet sind. Dazu wäre es ratsam, wenn Mitarbeiter des KOD im zuständigen städtischen Gremium ihre Erfahrungen und Erwartungen vortragen könnten", so Löbel.

Nach wie vor ist der CDU-Politiker unzufrieden mit der technischen Ausrüstung des Kommunalen Ordnungsdienstes. Die CDU hatte bereits im vergangenen Jahr eine Reform des KOD gefordert. "Jetzt hat die Stadt zwar den KOD in seiner Organisation verändert, aber in seiner Funktionalität nur wenig. Noch immer hat der KOD zum Beispiel keine Funkgeräte. Wenn etwas passiert, muss der KOD per Handy die Polizei anrufen, wie ein ganz normaler Bürger. Noch dazu mit alten Handys statt mit modernen Smartphones. Das kann so nicht bleiben.

Die KOD-Mitarbeiter werden subjektiv von den Bürgern als Sicherheitskräfte wahrgenommen. Wenn Bürger jemanden in Uniform sehen, haben sie zu Recht die Erwartung, dass der KOD-Mitarbeiter dem Bürger unmittelbar helfen kann", so Löbel. "Deshalb müssen wir im Gemeinderat über die Ausstattung des KOD nochmals sprechen. Dazu sollten auch Experten, nämlich unsere KOD-Mitarbeiter selbst, zu Wort kommen", so Löbel abschließend.

(THornung)

Hier könnte Ihre Anzeige im Gartenstadt Journal stehen!
Tel.: 0621/72739490

Grünewald GMBH
DACHDECKEREI • MEISTERBETRIEB
Fachbetrieb für Dach, Wand und Abdichtungstechnik
Welfenweg 7 • 68307 Mannheim
Tel.: 06 21 / 78 70 61 • Fax: 06 21 / 7 48 23 41
E-Mail: info@dachdeckerei-gruenewald.de
www.dachdeckerei-gruenewald.de

Garten- und Landschaftsbau
SCHMID
Baumfällarbeiten
Gartenrückschnitt
Baumkronenschnitt
Gartengestaltung & -pflege
Entrümpelung
Hainbuchenweg 21
68305 Mannheim
Tel: 0621 / 12 86 154
Fax: 0621 / 12 86 155
Mobil: 0178 / 85 91 877

Der Antrieb für Gewinner
Smarter Wohnen mit Connexoon®
Ihre Chance für mehr Komfort und Sicherheit: Automatisieren Sie Ihre Rollläden mit den innovativen Funkantrieben RS100 und der neuen Smart Home-Steuerung Connexoon®. www.somfy.de
Ein erster Schritt in die vernetzte Welt
Smarter Wohnen mit Connexoon®
Mit Ihrem Smartphone steuern Sie ganz einfach und schnell Ihre Markise, die Haustüre oder alle Rollläden in Ihrem Haus. www.somfy.de
Building happiness
somfy
weß SONNENSCHUTZ TORE STEUERUNGEN
Eildienst für Rollladen- u. Jalousien-Reparaturen
warema KOMPETENZ PARTNER
Ziegelhüttenweg 32
68199 Mannheim
Tel.: 06 21 / 8 42 39-0
www.wess-sonnenschutz.de

Unser Beitrag zum Klimaschutz.

Mit 100% Ökostrom bewegen wir Sie in der Metropolregion Rhein-Neckar.

Mit gutem Gefühl unterwegs.

Weitere Informationen zur rnv finden Sie unter www.rnv-online.de oder auf Facebook, Twitter, YouTube und in der rnv-Smartphone-App „Start.Info“.

Das Helfertreffen der Siedlergemeinschaft Speckweg
fand am 11. August 2018 statt

Bei strahlendem Sonnenschein begrüßte die 1. Vorsitzende Karin Pacel alle Helfer und Helferinnen in unserem schönen Siedlergarten und bedankte sich für die getane Arbeit, das gelungene Grillfest und den Frühschoppen in Juni.

Es wurde ein sehr schöner, lustiger Abend mit gutem Essen und Trinken. Karin Pacel wünscht sich und den Siedlern noch viele schöne Feste.

Info für unsere Siedler:
Am 11. Oktober 2018, 15.00 Uhr findet im kleinen Saal von St.Lioba unser Seniorennachmittag statt.

(WTheobald)

Bild: WTheobald

zu Verkaufen
Aus Betriebsauflösung eines Parkett-und Bodenlegerbetrieb, Geräte, Werkzeuge & Maschinen günstig zu verkaufen.
Tel. 0157/58164048.

FLIESEN SEIDEL
Meisterbetrieb für Fliesen-, Platten-, Mosaik-, Natur- und Betonwerkstein Verlegung
Quedlinburger Weg 16
68307 Mannheim
Tel/Fax: 0621/4374390
Mobil: 0170-9072116

Riesen Chaos bei der Stadtbahn-Nord
Teilstück in der Hessischen Straße unterspült

Wer am Freitag, dem 7.9., wie üblich morgens mit der Straßenbahn zur Arbeit fahren wollte, wurde unsanft mit der Tatsache konfrontiert, dass nichts mehr ging. Ein Wasserschaden in der Hessischen Straße hatte den Bahnverkehr in der Nacht komplett lahmgelegt.
Die Anzeigetafeln der Stadtbahn zeigten stolz an, dass bis 12 Uhr ein Schienenersatzverkehr in Form von Bussen eingerichtet werde. Doch das Ganze ließ auf sich warten und das Chaos in unserem Bezirk war ausgebrochen. Und das nennt sich Organisation!

(GM)

Bild: GM

Individuelle Beratung · Kompetente Ausführung
Rothermel
Kompetenz in Bäder · Wärme
Kundendienst
Spezialist für Haus-Sanierungen
Alte Frankfurter Str. 26
68305 Mannheim
Tel.: 06 21/75 14 22
Fax: 06 21/75 12 05
Mobil 01 72/6 21 48 73
www.sanitaer-rothermel.de
sanitaer.rothermel@googlemail.com
Öffnungszeiten des Beratungs- und Schauraumes:
Montag 14 - 18 Uhr • Samstag 10 - 12 Uhr

Machen Sie mit und werden Sie Mitglied beim Bürgerverein Gartenstadt

Joachim Proetel
Dachdeckermeister und Gebäudeenergieberater (HWK)
Solar Fachbetrieb Dach
Velux geschulter Betrieb
Bedachungen | Abdichtungen | Photovoltaik
Dachbegrünungen | Bauspenglerei
Marconistr. 10, 68309 Mannheim
Tel. 0621 738866 Fax 0621 723660

BISSANTZ
... wo fachliche Beratung zählt
Kompetente Beratung · Über 40 Jahre Erfahrung
Farben
Plus Zubehör für den Profi, Heimwerker und Künstler.
Tapeten
Aller bekannten Hersteller. Stets aktuell in den neuesten Trends und Farben.
Mischfarben
Wählen Sie aus mehr als 10.000 Farbkombinationen.
Gardinen
Reichhaltige Auswahl eleganter, zeitgemäßer Dessins. Fachkundige Beratung und Montage.
Bodenbeläge
Lieferung und fachmännische Verlegung von Teppichböden, Laminat, PVC und Fertigparkett.
Werner Bissantz Farben- und Tapetenhaus
Ecke Wald-/Kasseler Straße · 68305 Mannheim (Gartenstadt)
farbenhaus-bissantz@t-online.de · Tel. 0621 / 751331 · Fax 0621 / 747720

CARFOTEC
· Folierungen
· KFZ - Sonnenschutzfolie
· CarWrapping - Schulungen
· Werbetechnik
· Lackschutzfolie
Heidelbergerstrasse 31
68519 Viernheim
Tel.: 06204 - 70 55 130
www.carfotec.de

Hurra! Unterwegs mit dem ÖPNV!

Freitag, der 13. ???

Warum musste ich ausgerechnet heute, am 7.9., mit der Bahn zur Arbeit fahren?

Das Schicksal kannte kein Mitleid mit mir – oder doch? Auf dem Weg zur Bahn habe ich viele Menschen getroffen – mal mehr und mal weniger ÖPNV-Geschädigte. Auch ich gehörte inzwischen dazu. Ich war im Bürgergarten und wollte einfach nur mit der Stadtbahn-Nord in die Innenstadt zur Arbeit fahren. Aber ein Wasserrschaden in der Hessischen Straße machte mir einen Strich durch die Rechnung. Nichts ging mehr, obwohl im Internet ein sofortiger Schienenersatzverkehr vollmundig angekündigt wurde. Aber von funktionierender Organisation keine Spur!

Ich stand da und wartete. Auf einmal erblickte ich einen rettenden Bus, der mit Linie 4 gekennzeichnet war. Eigentlich sollte dieser auf die Fahrgäste warten – denkste!!! Er fuhr mir schlichtweg an der Nase vorbei! Was tun??? In der Not fielen mir Freunde ein, die in der Waldpforte wohnen. Also nichts wie hin zu einem Kaffee-Kurzbesuch. Dann nahm ich einen zweiten Anlauf für eine Fahrgelegenheit in die Innenstadt. Tatsächlich stand da ein Taxi, aus dessen Fenster zwei graugesockte Füße unternehmungslustig in die Welt schauten. Nichts wie hin, dachte ich bei mir und machte mich mit einem Hüsteln bemerkbar. Daraufhin bekam der Rest der Füße, genannt Taxifahrer, einen derartigen Arbeitsschock, dass ich schon an meine erlernten Wiederbelebungsmaßnahmen dachte.

Schnell brachte ich seinen Kreislauf auf Normalzustand, denn schließlich wollte ich ja in die Innenstadt und nicht in die Notaufnahme des Klinikums. Übereifrig wollte er dann auch sofort losfahren – aber nur mit mir als einzigem Fahrgast fand ich alles andere als ökonomisch. Und siehe da, eine Mutter mit einer 11jährigen Tochter standen wartend und ratlos an der verlassenen Haltestelle. Schnell klärte ich sie über die Störung bei der Stadtbahn-Nord auf und sie stiegen erfreut zusammen mit mir ins wartende Taxi ein. Und los ging es – mit Tempo 50!

Mein vorsichtiger Hinweis auf die Tempo 30-Zone wurde zwar registriert, machte mich aber nicht zu seinem bevorzugten Fahrgast. An der Waldstraße gabelten wir dann noch eine gepäckbeladene Gruppe von Oma, Mutter und Tochter auf. Ihre Koffer und Taschen mussten natürlich auch mit. Ich war dankbar um meinen Platz auf dem Beifahrersitz – bis mir Koffer auf dem Schoß gestapelt und die Taschen zwischen die Beine gestellt wurden!

Da der Fahrgastraum nicht unendlich gedehnt werden konnte, wurden Oma und Tochter auf den Notsitz verfrachtet. Die Mutter zwängte sich hinter meinen Sitz. Unterwegs erzählten die Damen von ihrer Odyssee, nach Hause in die Hessische Straße zu kommen. Ein netter Bediensteter der RNV hatte ihnen den Tipp gegeben, zuerst einmal bis Bahnhof Käfertal zu fahren und dort in den 53er Bus umzusteigen.

Erfreut folgten sie seinem weisen Rat. Doch sie landeten in der Waldstraße und nicht wie eingeplant in der Hessischen Straße. Aber mein tollkühner Taxifahrer schaffte es und brachte sie endlich heil nach Hause. Aber da war ja noch die junge Frau aus der Gartenstadt bei uns. Vorsichtig fragte sie, wohin wir wohl jetzt fahren werden. „Klinikum Mannheim“, schallte es frohgelaunt aus dem Mund unseres Taxifahrers. Wir sahen uns stumm und leicht resigniert an. „Okay“, dachte ich bei mir, „auch gut, dann fahren wir halt da hin!“ Aber was war das? Die Bahn fuhr auch! Wie später zu erfahren war, rollten die Bahnen am Nachmittag bis Haltestelle Hessische Straße und wieder zurück Richtung Stadt. Ich war verwirrt! Die Frage, warum ich jetzt mit dem Taxi fahre und nicht einfach in in die Bahn umsteigen kann, verdrängte ich sofort wieder, denn die Fahrt war endlich kofferlos und bequem. Interessanterweise wurde während der gesamten Fahrt geografisch und geschichtlich gerätselt. So konnte ich die Frage, aus welchem Land der nette Herr mit den grauen Socken kam, mit „Persien“ problemlos lösen.

Und da waren wir auch schon im Ulmenweg mit einer Vielzahl wartender ÖPNV-Benutzer. „Die nehme ich nachher alle mit“, erklärte mir mein Taxifahrer stolz. Mein Blick schweifte zweifelnd zwischen den Wartenden und dem Innenraum des Taxis hin und her, sagte aber nichts.

Endlich am Klinikum angekommen, bedankten die junge Dame und ich mich artig bei unserem hilfreichen Taxifahrer und stiegen aus. Ab da fühlte ich mich wie im Schlaraffenland. Bahnen der Linie 4 und 4a im Überfluss. Doch die brauchte ich nicht. Ich brauchte die Linie 2 und wartete von 14.05 Uhr bis 14.15 Uhr auf sie.

Ich traute meinen Augen nicht, was dann um mich rum passierte. Innerhalb von 10 Minuten erblickte ich gleich zwei Bahnen der Linie 4 mit der Aufschrift „Waldfriedhof“ und zwei Bahnen der Linie 4a zum „Käfertaler Wald“. Erstaunlicherweise kam die gleiche Anzahl von Bahnen auch aus dieser Richtung wieder zurück, beschriftet mit „Hauptbahnhof“ oder „Oggersheim“. Ich war platt! Gegenüber der fahrplanmäßigen Normalzeit der 20 Minuten-Taktung eine 5 Minuten-Taktung!

Der absolute Hit – aber leider ein Ausnahmefall!! *(GM)*

H&W Haus & Wärmetechnik
Heizung - Sanitär - Solartechnik
Heizung Sanitär Solar Fliesen
Alt- und Neubausanierungen • Kostenlose Beratung
H&W • Haus & Wärmetechnik • Hainbuchenweg 28 • 68305 Mannheim
Tel.: 0621-74 68 68 • Fax 0621-71 77 305
Email: ralfherweck@aol.com • www.hw-hausundwärmetechnik.de

Vaillant
Kompetenzpartner. Ausgezeichnet.*
* in Kooperation mit Fraunhofer IML
Lidy
www.lidy.de

Ihr kompetenter Partner für Heizungs- und Sanitäranlagen
Lidy Rohrleitungsbau GmbH • Flensburger Ring 24 • 68305 Mannheim
0621 751428 · www.lidy.de

Sie sind gelangweilt von 08/15 Maurerarbeiten?
Sie suchen eine spannende, abwechslungsreiche Herausforderung an der Sie wachsen können? Dann sind Sie bei uns genau richtig!
Zur Verstärkung unseres Teams in Mannheim suchen wir Sie als:
RP Roland Palz
Maurer (m/w)
Wir sind:
• Ein innovatives Bauunternehmen das individuelle Lösungen für seine Kunden schafft
• Höchste Qualität & Service mit individueller und fachkompetenter Beratung
• Sauber, preiswert und zuverlässig
Ihre Aufgaben:
• Durchführung von
• Betonbau-, Schalungsbau- und Mauerarbeiten
• Abdichtungsarbeiten
• Erstellung von Messprotokollen und Bautagebüchern
• Lesen von Zeichnungen und Bauplänen
Sie sind:
• Ein Mann vom Bau und haben Berufserfahrung?
• Sie haben Spaß im Bereich Massivbau, Verputz- und Abdichtungsarbeiten?
• Verantwortungsbewusst und leistungsbereit?
• Selbständiges Arbeiten gewohnt?
• Sie besitzen den Führerschein C1e (3er)?
Wir bieten:
• Eine attraktives Entlohnungspaket
• Kurze Entscheidungswege & Entwicklungsmöglichkeiten
• Eine positive Arbeitsatmosphäre in einem hochmotivierten Team
• Einen modernen Arbeitsplatz mit neusten Maschinen und Geräten
Ihr Weg zu uns: per Mail an maurermeister@handwerkerimhaus.de. oder postalisch an Roland Palz, Storchenstraße 18, 68259 Mannheim.

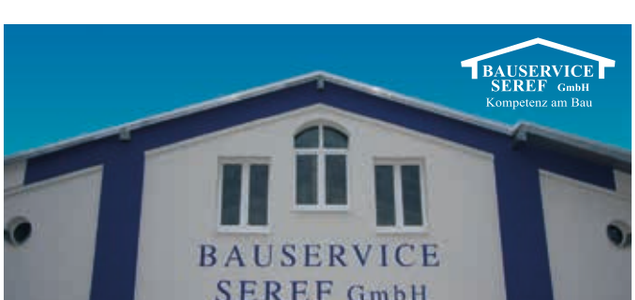

■ Beratung
■ Bauwerksabdichtung
■ Altbausanierung
■ Rohbauarbeiten
■ Natursteinarbeiten
■ Pflasterarbeiten
■ Planung
■ Fliesenarbeiten
■ Vollwärmeschutz
■ Gipserarbeiten
■ Malerarbeiten
■ Bodenverlegung
■ Ausführung
Bauservice Seref GmbH
Sandhofer Str. 18-20
68305 Mannheim
Telefon 0621 . 7 48 25 36
Telefax 0621 . 7 48 14 33
info@bauservice-seref.de
www.bauservice-seref.de

zuverlässige u. qualifizierte
WARTUNG
von
Ölheizung
Gasheizung
Fernheizung
Joachim Mainka
HEIZUNG · SANITÄR · SERVICE
0621-43025420

HAUT
Elektrotechnik GmbH
Elektroinstallationen • Haustechnik
Speicherheizungen • Kundendienst
Edisonstraße 27 • 68309 Mannheim
Tel. 0621 / 74 17 32 • Fax 0621 / 3 09 89 63
Mail: kontakt@haut-elektrotechnik-gmbh.de
Web: www.haut-elektrotechnik-gmbh.de

Werden Sie heute noch Mitglied
im Bürgerverein
www.buergerverein-gartenstadt.de

Die Mitglieder der Kleingartenanlage Kirchwald e.V. 1969
feierten bei strahlendem Wetter

mit Steaks, Frikadellen und Bratwürsten drei Tage lang ihr Sommerfest. Das Fassbier durfte bei solch einer Veranstaltung natürlich nicht fehlen und lief kalt durch die Zapfanlage. Trotz der Hitze gab es aber auch Kaffee und selbst gebackenen Kuchen.

Die Vorbereitungen begannen schon Wochen vorher, da in erster Linie die Helfer für das Fest gefunden werden musste. Diese Forderung stellte der Vorstand des Vereins, da in den letzten Jahren die Mitarbeit immer weniger wurde.

Bilder: HEM

Ein neu gegründetes Festkomitee organisierte die Helfer, und plante gut strukturiert die Einteilung und den Ablauf. Den Rest mussten die Gäste machen. Und diese waren mit dem Angebot an Speis und Trank, lautstärke der Musik, und das sorgfältig ausgesuchte Ambiente sehr zufrieden. Es war alles in allem eine sehr gelungene Veranstaltung, kein Krawall, keine Streitigkeiten. Selbst zur späten Stunde an der gut besuchten Bar verlief alles ruhig.

Es wurden von den Gärtnern sogar noch Sonderschichten eingelegt, da das Arbeiten mit- und untereinander sehr harmonisch und reibungslos verlief. Auch die Lautstärke konnte nicht bemängelt werden, zu jeder Zeit wurde darauf geachtet, dass die Nachbarn sich nicht belästigt fühlten - die meisten feierten jedoch mit. Für das Jahr 2019 gilt es das zu wiederholen - zu toppen wäre noch schöner- da im nächsten Jahr das 50jährige Jubiläum des Vereins ansteht.

Dies zu planen ist schon im Angriff, im Moment ist jedoch zu aller erst das Oktoberfest 2018 zu organisieren - Wann ? - am 3. Oktober von 11:00-18:00 Uhr.

(HEM)

Joachim Mainka
Heizung · Sanitär · Service
Neues Bad
Tel: 0621- 43 02 54 20
www.joachimmainka.de

Knörzer H. & P. Ingenieur Betrieb
Wotanstraße 56 • 68305 Mannheim
Telefon 0621 - 7 63 82 20
www.knoerzer-mannheim.de
Alarmanlagen

Besuchen sie unsere Internetseite
www. bürgerverein-gartenstadt.de

PFEIFER ABWASSER-KANAL
Wir machen Ihr Rohr frei!

24H-SOFORT-HILFE
- Kanalsanierung
- Kanalreparaturen
- Kanal-TV
- Kanalreinigung
- Rohrreinigung
- Dichtungsprüfung mit Protokoll

☎ 0 62 03 / 95 44 55
Pfeifer Abwasser-Kanal GmbH
Robert-Bosch-Str. 4 • 69198 Schriesheim
Internet: www.pfeifer-abwasser-kanal.de

FÜR SIE HIER VOR ORT
MA-Waldhof • Gartenstadt • Käfertal
BESTATTUNGSHAUS
ZELLER
Erledigung aller Formalitäten und Amtswege.
Tag und Nacht dienstbereit auf allen Mannheimer Friedhöfen.
Auf Wunsch Hausbesuche
Erd- oder Feuerbestattung
ab 890,- € zzgl. amtliche-+Friedhofsgebühren
Bestattungsvorsorge · Sterbegeldversicherung bis zum 85. Lebensjahr
Waldstraße/Ecke Waldpforte
Mannheim 06 21/7 48 23 26

Gingobeta 120mg
120 FTA
unverbindl. Preisempfehlung € ~~62,25~~
Unser Preis € 49,95

Eucerin Anti-Age Hyaluron Filler
Tag LSF 30
50ml
unverbindl. Preisempfehlung € ~~29,95~~
Unser Preis € 22,95

Mucosolvan Hustensaft 30mg/5ml
100 ml
unverbindl. Preisempfehlung € ~~8,97~~
Unser Preis € 5,95

Neuralgin Schmerztabletten*
20 Stück
unverbindl. Preisempfehlung € ~~5,97~~
Unser Preis € 3,95
*"Bei Schmerzen oder Fieber ohne ärztlichen Rat nicht länger anwenden als in der Packungsbeilage vorgegeben."

Grippostad C*
24 HKps.
unverbindl. Preisempfehlung € ~~12,97~~
Unser Preis € 7,95
*"Bei Schmerzen oder Fieber ohne ärztlichen Rat nicht länger anwenden als in der Packungsbeilage vorgegeben."

Voltaren Schmerzgel forte
100 g
unverbindl. Preisempfehlung € ~~19,11~~
Unser Preis € 12,95

WOTAN APOTHEKE
Freyaplatz 1 · 68305 Mannheim
Tel. 06 21/ 75 81 15 · Fax 06 21/ 74 78 96
www.wotan-apotheke.de

AESKULAP APOTHEKE
Bernd Meier & Jutta Zacharias-Langhans
Waldstraße 143 · 68305 Mannheim
Tel. 06 21/ 76 20 80 · Fax 06 21/ 76 20 823
www.aeskulap-mannheim.de

Angebote sind gültig bis 31.10.2018